



Polo Museale
Emilia Romagna
RAVENNA



MUSEO
NAZIONALE
RAVENNA

IL MUSEO DEI RAGAZZI attività didattica 2018-2019

I Servizi educativi del Museo Nazionale di Ravenna - Polo Museale dell'Emilia Romagna - sottopongono all'attenzione delle scuole di ogni ordine e grado il programma delle attività didattiche 2018 - 2019. I percorsi didattici si pongono come obiettivo la sensibilizzazione del pubblico scolastico nei confronti del patrimonio storico-artistico al fine di una proficua interazione scuola-museo. **Le attività, offerte gratuitamente**, sono condotte da personale specializzato. Su richiesta dei docenti, gli operatori museali distribuiranno specifici materiali didattici utili ad approfondire in classe gli argomenti affrontati durante il percorso.

Tutti i percorsi sono effettuabili nelle giornate di martedì e giovedì (due fasce orarie: ore 9 o ore 10.30)

Percorsi

Mestieri al Museo

Anche i muri parlano...

Ma quanto pesa l'anima?

Le stele classensi

Sulle tracce di Teodorico

Favole al Museo

La Natività

I piccoli dei del mondo romano

Venivano dal mare

Cur[ios]are con le erbe

Dalla spada alla forchetta

Medioevo fantastico

Geometrie: percorso matematico al mausoleo

Caccia all'Opera

Scoprire il mosaico

Miti al Museo

Destinatari

a partire dalla III classe primaria

a partire dalla IV classe primaria. Consigliato per le scuole secondarie di 1° e 2° grado

classi IV scuola primaria I grado

a partire dalla classe V scuola primaria. Consigliato per le scuole secondarie di 1° e 2° grado

a partire dalla V classe primaria. Consigliato per le scuole secondarie di 1° e 2° grado

scuola primaria di I grado

a partire dalla III classe primaria. Consigliato per le scuole secondarie di 1° e 2° grado

a partire dalla classe V scuola primaria. Consigliato per le scuole secondarie di 1° e 2° grado

a partire dalla classe IV scuola primaria. Consigliato per le scuole secondarie di 1° e 2° grado

a partire dalla III classe primaria. Consigliato per la scuola secondaria di 1° grado

scuole secondarie di 1° e 2° grado

scuole secondarie di 1° e 2° grado

a partire dalla classe IV scuola primaria. Consigliato per le scuole secondarie di 1° e 2° grado

a partire dalla classe IV scuola primaria. Consigliato per le scuole secondarie di 1° e 2° grado

a partire dalla classe IV scuola primaria. Consigliato per le scuole secondarie di 1° e 2° grado

a partire dalla classe IV scuola primaria. Consigliato per le scuole secondarie di 1° e 2° grado

Prenotazioni: solo il mercoledì dalle 9 alle 12.30

tel. 0544 543710 da settembre a dicembre.

L'accesso al Museo Nazionale di Ravenna è gratuito per le scuole.

Punto di incontro con i nostri operatori: Presso l'ingresso/biglietteria del Museo Nazionale di Ravenna in via San Vitale

Solo per informazioni generali: pm-ero.musnaz-ra@beniculturali.it

PERCORSI E LABORATORI

Mestieri al Museo



Raccontiamo la storia degli oggetti e delle professioni legate al Museo

Il percorso intende far conoscere ai ragazzi la realtà del Museo, luogo della conservazione e della valorizzazione, e le professioni ad esso legate.

Dopo la visita ad alcuni reperti selezionati, gli alunni verranno coinvolti in un **breve gioco di ruolo** diventando loro stessi "curatori museali".

Destinatari: a partire dalla III classe primaria

Tempistica e durata: martedì o giovedì - ore 9 o 10.30; 1 ora e 45 minuti circa

Periodo di svolgimento: ottobre 2018 - maggio 2019

Anche i muri parlano...Gli affreschi da Santa Chiara



L'opera d'arte è come un libro aperto!

Il percorso propone un approccio diretto con gli affreschi trecenteschi provenienti dalla chiesa di Santa Chiara, ora collocati nell'ex refettorio del monastero benedettino di San Vitale (attuale sede del Museo Nazionale di Ravenna).

A conclusione del percorso l'**attività di laboratorio** permetterà di creare un oggetto a tema.

Destinatari: a partire dalla IV classe primaria. Consigliato per le scuole secondarie di 1° e 2° grado

Tempistica e durata: martedì o giovedì - ore 9 o 10.30; 1 ora e 45 minuti circa

Periodo di svolgimento: ottobre 2018 - maggio 2019

Ma quanto pesa l'anima?

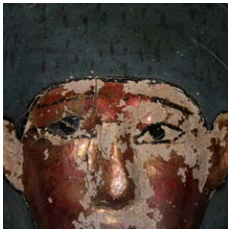

Drammatizzazione della "psicostasia" antico-egiziana: la pesatura del cuore/anima del defunto nell'auspicio di una vita eterna

Prendendo spunto da alcuni reperti conservati presso il Museo Nazionale di Ravenna gli alunni, dopo una prima introduzione ai temi, vestiranno i panni del "tribunale" presieduto dal dio dell'oltretomba, Osiride, e decideranno se il defunto sia degno di una vita eterna attraverso il rituale della pesatura del cuore.

Destinatari: unicamente IV classe primaria I grado

Tempistica e durata: martedì o giovedì - ore 9 o 10.30; 2 ore circa

Periodo di svolgimento: solo nei mesi di gennaio e febbraio 2019

Le stele classensi



Scoprire la vita degli abitanti dell'antico porto di Classe attraverso le epigrafi e i simboli incisi nella pietra

Le stele classensi esposte al Museo Nazionale di Ravenna offrono l'opportunità, se lette come fonte storica, di ricostruire molteplici aspetti riguardanti la vita degli abitanti dell'antico porto militare romano. La visita si conclude con il divertente **quiz** *Chi vuol essere classario*.

Destinatari: a partire dalla classe V scuola primaria.

Consigliato per le scuole secondarie di 1° e 2° grado

Tempistica e durata: martedì o giovedì - ore 9 o 10.30; 1 ora e 30 minuti circa

Periodo di svolgimento: ottobre 2018 - maggio 2019

Sulle tracce di Teodorico



Conoscere la figura storica del re goto e la città di Ravenna tra V e VI secolo

Teodorico re dei goti regnò sulla penisola italiana per più di un trentennio lasciando importanti testimonianze storiche e architettoniche. L'avvincente destino del re ha inoltre contribuito alla nascita di numerosi racconti e leggende. Il percorso si snoda lungo alcune sale del museo alla ricerca delle "tracce" archeologiche lasciate dal re nella città di Ravenna.

L'itinerario si conclude con un'**attività di laboratorio** nella quale ogni alunno realizzerà un piccolo oggetto ispirato al monogramma di Teodorico.

Destinatari: a partire dalla V classe primaria. Consigliato per le scuole secondarie di 1° e 2° grado

Tempistica e durata: martedì o giovedì - ore 9 o 10.30; 1 ora e 45 minuti circa

Periodo di svolgimento: ottobre 2018 - maggio 2019

+ Visita al Battistero degli Ariani

Al primo incontro in museo potrà seguire una seconda visita al **Battistero degli Ariani**, dedicata alla scoperta dei luoghi legati al sovrano e al popolo goto. Durata visita: 1 ora circa

Favole al Museo



Scoprire il museo attraverso narrazioni e oggetti "speciali"

Gli alunni saranno invitati a seguire un accattivante itinerario che ha per motivo conduttore le favole e a rintracciare in alcuni oggetti museali i "protagonisti" dello sviluppo narrativo. A conclusione del percorso l'**attività di laboratorio** permetterà di creare un oggetto a tema.

Destinatari: scuola primaria di I grado

Tempistica e durata: martedì o giovedì - ore 9 o 10.30; 1 ora e 30 minuti circa

Periodo di svolgimento: ottobre 2018 - maggio 2019

La Natività



Riconoscere iconografie e tecniche di esecuzione di un tema ricorrente nell'arte

Stimolando l'osservazione e la capacità di leggere le opere, il percorso si propone di avvicinare i ragazzi a iconografie, materiali, tecniche di esecuzione e periodi storici diversi. L'itinerario si conclude con un'**attività di laboratorio** strettamente legata alle tematiche affrontate durante il percorso.

Destinatari: a partire dalla III classe primaria.

Consigliato per le scuole secondarie di 1° e 2° grado

Tempistica e durata: martedì o giovedì - ore 9 o 10.30; 1 ora e 30 minuti circa

Periodo di svolgimento: solo nei mesi di novembre - dicembre 2018

I piccoli dei del mondo romano



Scoprire la religiosità degli antichi Romani, dai numi dell'Olimpo alle divinità minori della casa e della vita quotidiana

L'itinerario al Museo permetterà di conoscere meglio il senso religioso e i culti romani, in particolare la devozione verso entità "secondarie" ma comunque molto presenti nella quotidianità, come Lari e Mani. Al termine del percorso gli alunni saranno invitati a costruire un piccolo e personalissimo larario.

Destinatari: a partire dalla classe V scuola primaria.

Consigliato per le scuole secondarie di 1° e 2° grado

Tempistica e durata: martedì o giovedì - ore 9 o 10.30; 1 ora e 30 minuti circa

Periodo di svolgimento: ottobre 2018 - maggio 2019

Venivano dal mare



Approfondire la cultura del mare come fonte di ispirazione artistica

La visita al Museo è incentrata sul tema del mare per conoscere alcuni dei manufatti più interessanti, dalla preziosa raccolta di erme classiche, inaspettato dono dell'Adriatico, alla narrazione pittorica del "Salvataggio dalla Tempesta di Galla Placidia", passando per i carpentieri del porto romano di Classe, protagonisti delle stele, e altre testimonianze storico-artistiche e archeologiche.

L'itinerario si conclude con un'**attività di laboratorio** nella quale ogni alunno realizzerà un oggetto emblematico legato ai temi esaminati.

Destinatari: a partire dalla classe IV scuola primaria

Consigliato per le scuole secondarie di 1° e 2° grado

Tempistica e durata: martedì o giovedì - ore 9 o 10.30; 1 ora e 30 minuti circa

Periodo di svolgimento: ottobre 2018 - maggio 2019

Cur(ios)are con le erbe: la Farmacia del Museo Nazionale di Ravenna



L'arte di curare con le erbe: la sala della Farmacia al Museo Nazionale

L'antico mobile da farmacia sarà il punto di partenza di un percorso che vuole evidenziare i legami tra uomo e natura, per scoprire l'arte di curare con le erbe medicinali, un tempo percepite spesso come magiche: un viaggio alla scoperta di antichi saperi, dalle spezierie monastiche ai "vasi da farmacia".

L'itinerario si conclude con un'**attività di laboratorio** nella quale ogni alunno realizzerà un simpatico oggetto per la raccolta delle erbe.

Destinatari: a partire dalla III classe primaria. Consigliato per la scuola secondaria di 1° grado

Tempistica e durata: martedì o giovedì - ore 9 o 10.30; 1 ora e 45 minuti circa

Periodo di svolgimento: ottobre 2018 - maggio 2019

Dalla spada alla forchetta. Le innovazioni del Rinascimento



Viaggio tra le armature e i saperi del Rinascimento

Gli alunni saranno invitati a osservare armi e armature dell'Oploteca attraverso le quali si potranno rilevare le abilità tecniche della società rinascimentale e dei suoi "sviluppi tecnologici" dentro e fuori dai campi di battaglia.

Su richiesta dei docenti, all'itinerario si potrà abbinare un'**attività di laboratorio** a tema (30 minuti circa).

Destinatari: scuole secondarie di 1° e 2° grado

Tempistica e durata: martedì o giovedì - ore 9 o 10.30; 1 ora e 15 minuti circa

Periodo di svolgimento: ottobre 2018 - maggio 2019

Medioevo fantastico



Una passeggiata tra gli oggetti medievali conservati al Museo

Nell'immaginario popolare il Medioevo è l'epoca dei castelli e delle cattedrali. Tuttavia anche gli oggetti del quotidiano rivelano la storia di un periodo particolarmente ricco di fantasia, dal cofanetto con scena di torneo alle pedine degli scacchi. La "passeggiata" darà agli alunni la possibilità di riflettere e comprendere una fase storica più vicina a noi di quanto non si pensi.

Su richiesta dei docenti, all'itinerario si potrà abbinare un'**attività di laboratorio** a tema (30 minuti circa).

Destinatari: scuole secondarie di 1° e 2° grado

Tempistica e durata: martedì o giovedì - ore 9 o 10.30; 1 ora e 15 minuti circa

Periodo di svolgimento: ottobre 2018 - maggio 2019

Geometrie: percorso matematico al Mausoleo di Teodorico



Alla scoperta di un monumento UNESCO: la storia, l'architettura, le geometrie

Il percorso prevede un approccio diretto con la monumentale tomba del re goto. Quali antiche sapienze hanno permesso questa mirabile costruzione, dall'ardita struttura e dalla perfetta geometria? Attraverso la lettura della sua struttura architettonica, i ragazzi saranno coinvolti nella scoperta della incredibile combinazione di forme geometriche che la compongono.

N.B.: Itinerario all'aperto! (Sospeso in caso di maltempo).

Destinatari: a partire dalla classe IV scuola primaria.

Consigliato per le scuole secondarie di 1° e 2° grado

Tempistica e durata: martedì o giovedì - ore 9 o 10.30; 1 ora e 30 minuti circa

Periodo di svolgimento: ottobre 2018 - maggio 2019

+ Visita al Museo Nazionale di Ravenna

Al primo incontro al mausoleo potrà seguire una seconda visita al **Museo Nazionale di Ravenna**, dedicata alla scoperta dei reperti teodoriciani. Durata visita: 1 ora circa

Caccia all'opera

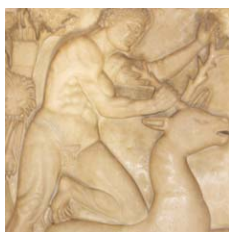

Alla scoperta dei capolavori del Museo Nazionale

Aiutati da suggerimenti e indizi, gli alunni andranno alla ricerca di alcune opere scelte. Sollecitando l'entusiasmo a trovare e conoscere, il percorso si propone di avvicinare i ragazzi alle collezioni e reperti del museo, ricchi di storie e saperi. Durante l'itinerario i ragazzi parteciperanno a sorta di "caccia al tesoro" affrontando prove riguardanti le tecniche, i materiali e l'iconografia degli oggetti osservati.

Destinatari: a partire dalla classe IV scuola primaria

Consigliato per le scuole secondarie di 1° e 2° grado

Tempistica e durata: martedì o giovedì - ore 9 o 10.30; 1 ora e 30 minuti circa

Periodo di svolgimento: ottobre 2018 - maggio 2019

Scoprire e riscoprire il mosaico



Incontro teorico sulla più famosa tecnica artistica ravennate

L'osservazione dei mosaici pavimentali e parietali conservati al museo sarà il punto di partenza per scoprire il laborioso procedimento di realizzazione delle superfici musive, parlando di antiche tecniche, dei vari materiali e della geometria compositiva.

Destinatari: a partire dalla classe IV scuola primaria

Consigliato per le scuole secondarie di 1° e 2° grado

Tempistica e durata: martedì o giovedì - ore 9 o 10.30; 1 ora e 30 minuti circa

Periodo di svolgimento: ottobre 2018 - maggio 2019

Miti al Museo



Alla scoperta di miti classici attraverso alcune opere del Museo Nazionale

Giove, Ercole, Apollo, Mercurio insieme ad altri dei e personaggi dei miti greco-romani sono presenti nelle sale del Museo in sculture e manufatti di varie epoche. Durante il percorso la comprensione delle opere sarà accompagnata da letture di brani mitologici, stimolando il riconoscimento iconografico attraverso la suggestione della narrazione. Al termine un momento laboratoriale consentirà la realizzazione di un piccolo oggetto a tema.

Destinatari: a partire dalla classe IV scuola primaria.

Consigliato per le scuole secondarie di 1° e 2° grado

Tempistica e durata: martedì o giovedì - ore 9 o 10.30; 1 ora e 30 minuti circa

Periodo di svolgimento: ottobre 2018 - maggio 2019